



COMUNE DI CASSINO

PROVINCIA DI FROSINONE

AREA TECNICA

Servizio SUE - Sportello Unico Edilizia

ALLEGATO 1

CAPITOLATO PER L'UTILIZZO E LA GESTIONE E UTILIZZO DI
SPAZI PUBBLICITARI ABBINATI A IMPIANTI DI PUBBLICA
UTILITÀ ED ALLEGATO A "Elenco Censimento Impianti
Pubblicitari"

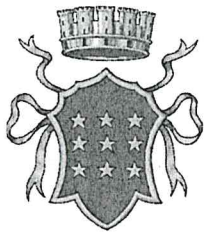

COMUNE DI CASSINO

PROVINCIA DI FROSINONE

AREA TECNICA – S.U.E./URBANISTICA

INDICE

ART. 1 - GENERALITÀ	3
ART. 2 - FINALITÀ	3
ART. 3 - STATO DEGLI IMPIANTI ESISTENTI.....	3
ART. 4 - ELENCO IMPIANTI ESISTENTI.....	3
ART. 5 - CONDIZIONI GENERALI DI GESTIONE E VALORE DELLA CONCESSIONE.....	3
ART. 6 - ONERI DELL'AGGIUDICATARIO.....	4
ART. 7 - INTROITI	4
ART. 8 - DANNI AI MANUFATTI E ASSICURAZIONI.....	5
ART. 9 - RESPONSABILITÀ.....	5
ART. 10 - PROPRIETÀ' DEGLI IMPIANTI	5
ART. 11 - DURATA.....	5
ART. 12 - DIVIETO DI CESSIONE E DI SUB-CONCESSIONE	5
ART. 13 - POLIZZA FIDEIUSSORIA.....	6
ART. 14 - INADEMPIENZA E PENALITÀ.....	6
ART. 15 - RISOLUZIONE ANTICIPATA DELL'APPALTO	6
ART. 16 - VARIE E FINALI	6
ART. 17 - SPESE.....	7
ART. 18 - FORO COMPETENTE.....	7



COMUNE DI CASSINO

PROVINCIA DI FROSINONE

AREA TECNICA – S.U.E./URBANISTICA

ART. 1 - GENERALITÀ

L'avviso in oggetto riguarda l'utilizzo e la gestione degli impianti pubblicitari già presenti sul territorio di Cassino e di proprietà del Comune, disponendo in esclusiva dello sfruttamento pubblicitario degli stessi di cui all'allegato A "Elenco censimento Impianti pubblicitari" al presente Capitolato per la Gestione.

ART. 2 - FINALITÀ

Con il presente affidamento l'Amministrazione Comunale intende realizzare le seguenti finalità:

- gestione tecnico/manutentiva degli impianti ed elementi di arredo di cui trattasi, per la quale l'Ente si trova nell'impossibilità oggettiva di procedere in proprio;
- miglioramento dell'arredo urbano cittadino con la sostituzione di tutti o parte di tali arredi con tipologie moderne;
- incremento delle entrate relative a imposte sulla pubblicità;
- incameramento di un canone di concessione per l'utilizzo.

ART. 3 - STATO DEGLI IMPIANTI ESISTENTI

L'aggiudicatario non potrà sollevare alcuna eccezione o richiesta relativa agli impianti da gestire e mantenere, con particolare riferimento alle loro caratteristiche dimensionali e qualitativo-tipologiche, avendo dichiarato, di aver effettuato apposito sopralluogo e di aver rilasciato apposita attestazione di presa visione, conoscenza e accettazione.

Alla scadenza gli impianti devono essere riconsegnati in buono stato, salvo il deterioramento d'uso, secondo quanto risulterà da apposito verbale di consegna sottoscritto tra le parti.

Ai fini di quanto sopra l'aggiudicatario si impegna ad esercitare ogni forma di controllo, custodia e sorveglianza.

L'aggiudicatario non può effettuare variazioni senza la preventiva autorizzazione dell'Amministrazione Comunale.

ART. 4 - ELENCO IMPIANTI ESISTENTI

l'Ente ha provveduto ad una ricognizione degli impianti elaborando un elenco descrittivo e fotografico denominato "Allegato A", il quale forma parte integrante del presente Capitolato, ove vengono illustrati i seguenti aspetti:

- a) Tipologia e quantità degli impianti;
- b) Ubicazione e siti di installazione;
- c) Valutazione qualitativa dello stato d'uso degli impianti, segnalando la necessità di eventuali interventi di manutenzione compreso le attività di sostituzione oggetto di offerta;
- d) Rilievo fotografico degli impianti.
- e) Importo per l'utilizzo e la gestione degli impianti

ART. 5 - CONDIZIONI GENERALI DI GESTIONE E VALORE DELLA CONCESSIONE

La gestione, oltre a quanto disposto dal presente capitolato, è regolata da quanto proposto nell'offerta qualitativo-tecnica presentata in sede di gara. Ogni variazione o integrazione deve essere concordata tra le parti e approvata formalmente dal Comune che ne determina anche la decorrenza, pena la risoluzione automatica della Convenzione ex art. 1456 c.c..



COMUNE DI CASSINO

PROVINCIA DI FROSINONE

AREA TECNICA – S.U.E./URBANISTICA

ART. 6 – ONERI DELL'AGGIUDICATARIO

- LAVORI SUGLI IMPIANTI

L'esecuzione degli eventuali interventi, di natura ordinaria e straordinaria, agli impianti individuati nell'"Allegato A" sarà a cura dell'aggiudicatario.

Tutti gli oneri consequenziali saranno sempre ad esclusivo carico dell'Appaltatore.

- RIPRISTINO DEL SUOLO PUBBLICO ED ESECUZIONE DEI LAVORI

1. I lavori saranno eseguiti a regola d'arte dal personale specializzato dell'Appaltatore con scrupolosa osservanza di tutte le norme vigenti in materia.
2. L'Appaltatore si impegna al ripristino del suolo pubblico in caso di eventuali modifiche al posizionamento dei manufatti.

Le spese inerenti i punti 1 e 2 saranno a carico dell'aggiudicatario.

- MANUTENZIONE DEGLI IMPIANTI

La manutenzione ordinaria e straordinaria degli impianti di cui all'art. 1, sarà sempre a esclusivo carico dell'Appaltatore, che dovrà intervenire entro trenta (30) giorni lavorativi dalla data di segnalazione scritta effettuata dall'Ente ovvero nel minor tempo indicato in sede di offerta.

Nel caso in cui gli impianti danneggiati comportino pericolo o intralcio grave e di conseguenza sia necessario ripararli o sostituirli, nonché metterli comunque in condizione di non nuocere, l'aggiudicatario si attiverà entro e non oltre 48 ore dalla segnalazione, nel minor tempo indicato in sede di offerta, riconoscendo altresì all'Ente la facoltà di intervenire direttamente addebitando allo stesso i costi eventualmente sostenuti, tramite diritto di rivalsa sulla polizza fidejussoria di cui all'art. 13.

- IMPOSTE E TASSE

• Imposta sulle pubbliche affissioni

L'appaltatore provvederà al regolare pagamento del Canone Unico Patrimoniale per l'affissione della pubblicità, da richiedere in autorizzazione al Comune di Cassino secondo le modalità e gli importi indicati nel regolamento approvato con D.C.C.

• Tassa occupazione suolo pubblico

È espressamente escluso il versamento di tasse/canoni attinenti all'occupazione suolo pubblico degli impianti di cui al precedente art. 1, in quanto già di proprietà comunale ovvero, se di nuova installazione in sostituzione di quelli esistenti, che passeranno gratuitamente di proprietà comunale alla scadenza della convenzione.

- Canone locazione per l'utilizzo e la gestione degli impianti

L'appaltatore provvederà al pagamento della locazione per la gestione ed utilizzo degli impianti pubblicitari da corrispondere in favore del Comune di Cassino in nr. 2 rate semestrali anticipate per ciascuno anno della concessione.

ART. 7 – INTROITI

I proventi derivanti dalla vendita degli spazi pubblicitari relativi agli impianti di cui sopra saranno introitati dall'Appaltatore stesso.



COMUNE DI CASSINO

PROVINCIA DI FROSINONE

AREA TECNICA – S.U.E./URBANISTICA

ART. 8 – DANNI AI MANUFATTI E ASSICURAZIONI

L'Appaltatore assume la responsabilità per qualsivoglia danno che a chicchessia possa derivare dalla installazione degli impianti in parola, indipendentemente dalla buona e/o regolare manutenzione degli impianti.

L'Appaltatore terrà sollevato e indenne il Comune di Cassino da qualunque pretesa o azione che per qualsiasi causa, inerente gli impianti concessi in utilizzo e gestione, venisse promossa da clienti dell'Appaltatore stesso o da terzi in genere.

L'aggiudicatario si impegna a stipulare una polizza assicurativa per un valore corrispondente all'importo complessivo dell'appalto oltre quella per responsabilità civile.

ART. 9 – RESPONSABILITÀ

Il Comune di Cassino non assume alcuna responsabilità per l'effettivo esercizio della pubblicità nei confronti dei terzi, per conto dei quali l'Appaltatore eserciterà l'attività pubblicitaria né alcuna responsabilità è espressamente assunta dall'Ente per i contratti in corso tra l'Appaltatore e i terzi all'atto della scadenza della presente autorizzazione o dell'eventuale revoca della medesima.

L'attuazione della pubblicità dovrà avvenire sempre nel pieno rispetto delle leggi e regolamenti comunali in vigore. I contenuti dei messaggi pubblicitari non dovranno essere contrari alla morale e all'ordine pubblico, escludendo qualsiasi forma di propaganda a favore di partiti, movimenti politici e associazioni in genere portatrici di interessi particolari (non diffusi).

ART. 10 – PROPRIETÀ DEGLI IMPIANTI

La proprietà degli impianti di cui all'art. 1 è del Comune di Cassino. Eventuali nuovi manufatti che dovessero essere posti in opera nel corso della presente convenzione diverranno di proprietà dell'Ente alla scadenza della convenzione.

ART. 11 – DURATA

L'utilizzo e la gestione avrà una durata di anni 4 (quattro) con opzione di rinnovo per altri 4 (quattro anni) da richiedere al Comune tre mesi prima della scadenza contrattuale.

Alla data di scadenza la convenzione cesserà di avere ogni effetto senza che sia necessaria alcuna comunicazione di disdetta.

La durata del contratto potrà essere modificata esclusivamente attivando l'opzione di proroga prevista dall'art. 106 comma 11 del D.Lgs. 50/2016. Tale proroga sarà limitata al tempo necessario alla conclusione delle procedure per l'individuazione di un nuovo contraente. In tal caso l'Appaltatore è tenuto all'esecuzione delle prestazioni previste nel contratto agli stessi prezzi, patti e condizioni o più favorevoli per il Comune.

ART. 12 – DIVIETO DI CESSIONE E DI SUB-CONCESSIONE

È fatto assoluto divieto all'Appaltatore di cedere in tutto o anche solo in parte ad altri l'utilizzo e la gestione oggetto del presente capitolato, pena la revoca immediata e la perdita della cauzione a titolo di risarcimento dei danni e delle spese causate al Comune e fatti salvi i maggiori danni accertati.

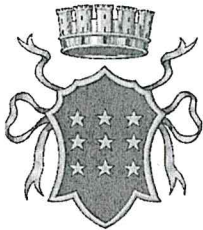

COMUNE DI CASSINO

PROVINCIA DI FROSINONE

AREA TECNICA – S.U.E./URBANISTICA

È vietato sub-concedere a terzi le attività oggetto dell'affidamento nella loro totalità o modificare la destinazione d'uso degli impianti o di parte di essi, pena la revoca dell'appalto.

ART. 13 – POLIZZA FIDEIUSSORIA

Il concessionario è tenuto a versare una cauzione a garanzia delle obbligazioni derivanti dall'esecuzione della convenzione, nella misura del 10% del valore dell'offerta economica per la locazione di cui al precedente art. 5.

La cauzione è da costituirsi mediante pagamento in contanti ovvero mediante polizza fideiussoria bancaria o assicurativa contenente la rinuncia espressa al beneficio della preventiva escussione del debitore principale e la sua operatività entro 15 giorni a semplice richiesta scritta del Comune.

Tale fidejussione potrà essere estinta solamente ad avvenuto controllo da parte degli organi del Comune che, alla scadenza della convenzione, lo stato degli impianti e delle attrezzature si trovi in perfette condizioni, e comunque non prima di 6 mesi dalla cessazione del servizio.

Qualora si rilevassero danni imputabili al concessionario, il Comune provvederà direttamente alle sistemazioni occorrenti, salvo rivalsa con escussione diretta sulla fidejussione prestata, con i criteri e le modalità dell'esecuzione in danno.

ART. 14 – INADEMPIENZA E PENALITÀ

Nel caso in cui si riscontrassero inadempienze nella gestione del servizio, le stesse verranno formalmente contestate all'Appaltatore, il quale avrà 10 giorni di tempo per presentare eventuali controdeduzioni.

Al termine dell'iter di contestazione, l'organo comunale competente valuterà l'eventuale applicazione di una penalità da un importo minimo di € 50,00 (cinquanta/00) a un massimo di € 250,00 (duecentocinquanta/00) per ogni inadempienza ritenuta lieve, e da un importo minimo di € 300,00 (trecento/00) a un massimo di € 500,00 (cinquecento/00) per ogni inadempienza ritenuta grave.

L'importo di tali penalità verrà raddoppiato in caso di recidiva.

In caso di applicazione delle penalità si procederà all'incameramento totale o parziale della cauzione, che dovrà conseguentemente essere reintegrata dal Concessionario entro 5 giorni.

ART. 15 – RISOLUZIONE ANTICIPATA DELL'APPALTO

L'Ente si riserva in ogni caso la facoltà di risoluzione del contratto per gravi e ripetute inadempienze, anche solo parziali, incamerando in tal caso l'importo della prescritta cauzione, salvo il diritto al risarcimento di eventuali maggiori danni.

La presente convenzione è rivedibile dall'Ente in qualsiasi momento per documentate ragioni di pubblico interesse, fermo restando l'impegno di prendere accordi con l'Appaltatore, accordando un periodo di tempo sufficiente, prima di procedere a eventuali revisioni, affinché vengano salvaguardati gli impegni assunti dall'Appaltatore verso i suoi clienti.

ART. 16 – VARIE E FINALI

L'Appaltatore si obbliga per sé e gli aventi diritto a mantenere le prescrizioni di cui alla presente convenzione.

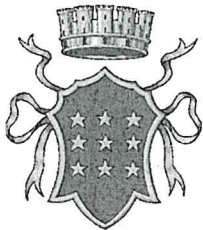

COMUNE DI CASSINO

PROVINCIA DI FROSINONE

AREA TECNICA – S.U.E./URBANISTICA

La convenzione non è trasferibile.

L'Appaltatore in caso di alienazione, cessione, comodato o altro diritto reale dovrà comunicare tale intenzionalità e ottenere la relativa autorizzazione da parte dell'Ente.

L'Appaltatore assume fin d'ora, qualora applicabili, tutti gli obblighi di tracciabilità dei flussi finanziari ex art. 3 Legge n. 136/2010 e ss.mm.ii.

Ai sensi dell'art. 16-ter del D.Lgs. n. 165/2001 e s.m.i., l'Affidatario dichiara di non aver concluso contratti di lavoro subordinato o autonomo e comunque di non aver attribuito incarichi ad ex dipendenti che hanno esercitato poteri autoritativi o negoziali per conto del Comune di Cassino nei propri confronti per il triennio successivo alla cessazione del rapporto, inoltre, con riferimento alle prestazioni oggetto del presente contratto, si impegna:

- ad osservare e a far osservare ai propri collaboratori a qualsiasi titolo, per quanto compatibili con il ruolo e l'attività svolta, gli obblighi di condotta previsti dal D.P.R. n. 62/2013 (Codice di comportamento dei dipendenti pubblici), ai sensi dell'art. 2, comma 3 dello stesso Decreto ed a trasmettere copia dello stesso ai propri collaboratori a qualsiasi titolo.

La violazione degli obblighi di cui al D.P.R. n. 62/2013 può costituire causa di risoluzione del contratto. Il Comune, verificata l'eventuale violazione, contesta per iscritto all'Appaltatore il fatto, assegnando un termine non superiore a 10 giorni per la presentazione di eventuali controdeduzioni. Ove queste non fossero presentate o risultassero non accoglibili, procederà alla risoluzione del contratto, fatto salvo il risarcimento dei danni.

ART. 17 – SPESE

Tutte le spese per la stipula del contratto di gestione, sua registrazione nonché quelle conseguenti per la corretta gestione del servizio sono a carico dell'Appaltatore.

ART. 18 – FORO COMPETENTE

Per la soluzione delle controversie derivanti dalla presente convenzione, viene escluso espressamente il deferimento al collegio arbitrale. Qualunque contestazione o vertenza dovesse insorgere tra le parti sarà rimessa alla giurisdizione del giudice competente. Foro competente è il Tribunale di Cassino.



DIRIGENTE DELL'AREA TECNICA
Dot. Ing. Mario Lastoria



COMUNE DI CASSINO

PROVINCIA DI FROSINONE

AREA TECNICA – S.U.E./URBANISTICA

ALLEGATO

CENSIMENTO IMPIANTI PUBBLICITARI



COMUNE DI CASSINO

PROVINCIA DI FROSINONE

AREA TECNICA – S.U.E./URBANISTICA

TRANSENNE

UBICAZIONE: 01 VIALE EUROPA

TIPOLOGIA IMPIANTO: TRANSENNA TIPO SANT'ANDREA (FOTO RIF. 1)

QUANTITA' : NR. 5

STATO DEGLI IMPIANTI: NR. 4 IDONEI - NR. 1 DA RICOLLOCARE



UBICAZIONE: 02 VIA E. DE NICOLA

TIPOLOGIA IMPIANTO: TRANSENNA TIPO SANT'ANDREA (FOTO RIF. 2)

QUANTITA' : NR. 8

STATO DEGLI IMPIANTI: NR. 7 IDONEI - NR. 1 DA RICOLLOCARE

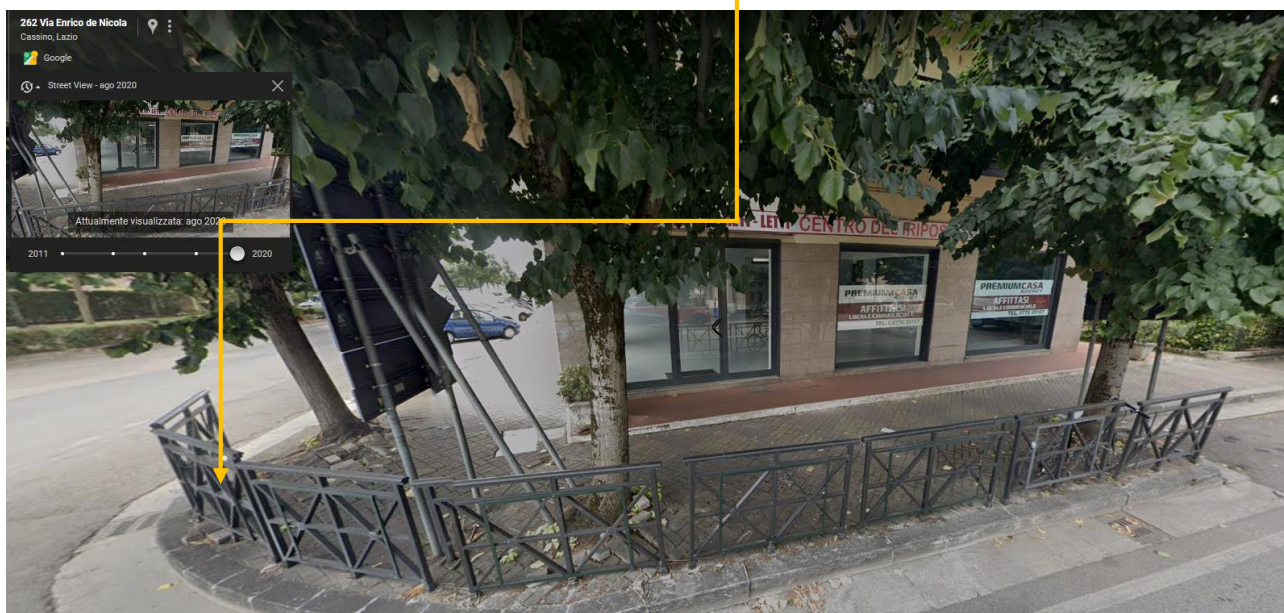



COMUNE DI CASSINO

PROVINCIA DI FROSINONE

AREA TECNICA – S.U.E./URBANISTICA

UBICAZIONE: 03 VIALE EUROPA

TIPOLOGIA IMPIANTO: TRANSENNA TIPO SANT'ANDREA (FOTO RIF. 3)

QUANTITA' : NR. 4

STATO DEGLI IMPIANTI: NR. 4 IDONEI

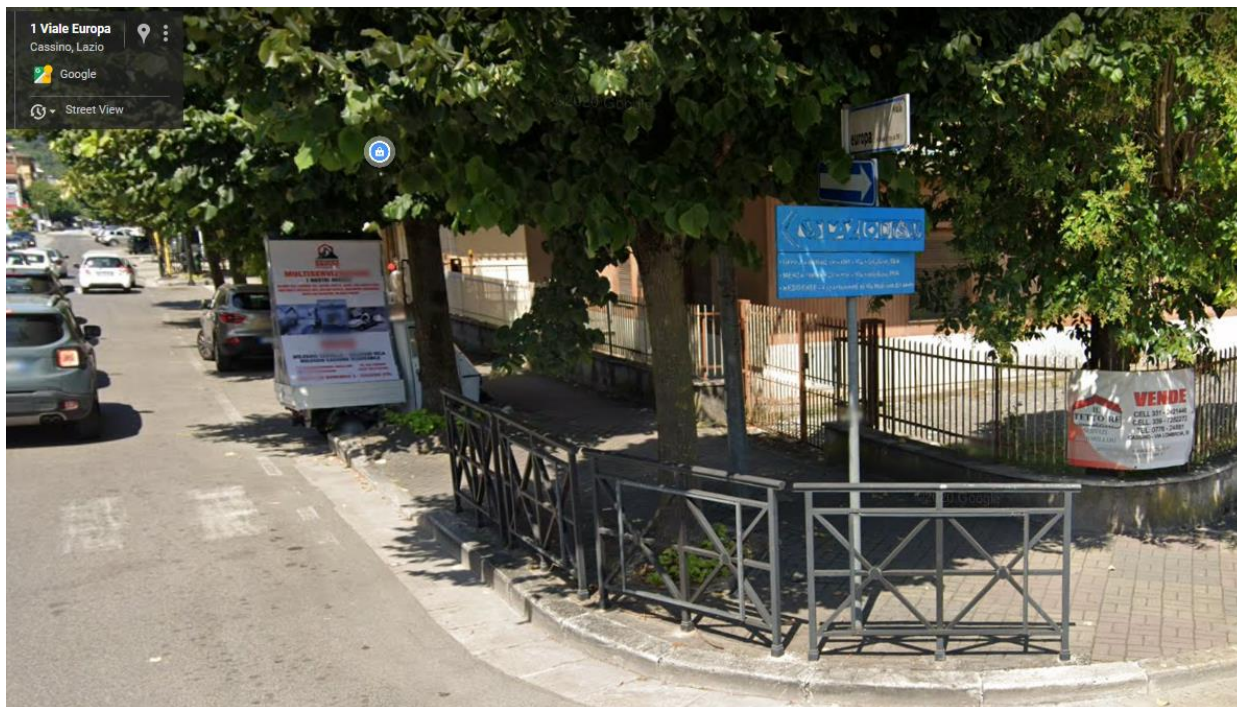

UBICAZIONE: 04 VIA E. DE NICOLA

TIPOLOGIA IMPIANTO: TRANSENNA TIPO SANT'ANDREA (FOTO RIF. 4)

QUANTITA' : NR. 3

STATO DEGLI IMPIANTI: NR. 3 IDONEI

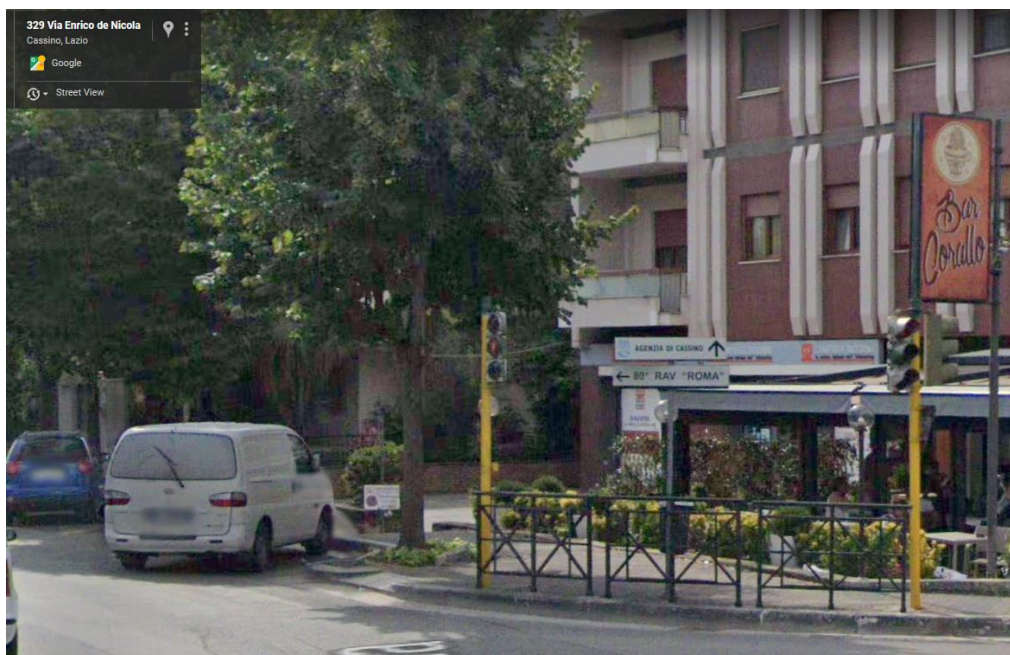



COMUNE DI CASSINO

PROVINCIA DI FROSINONE

AREA TECNICA – S.U.E./URBANISTICA

UBICAZIONE: 05 VIA E. DE NICOLA < VIA FALAISE
TIPOLOGIA IMPIANTO: TRANSENNA TIPO SANT'ANDREA (FOTO RIF. 5)
QUANTITA' : NR. 7
STATO DEGLI IMPIANTI: NR. 7 IDONEI



UBICAZIONE: 06 VIA E. DE NICOLA < VIA PASCOLI
TIPOLOGIA IMPIANTO: TRANSENNA TIPO SANT'ANDREA (FOTO RIF. 6)
QUANTITA' : NR. 3
STATO DEGLI IMPIANTI: NR. 3 IDONEI





COMUNE DI CASSINO

PROVINCIA DI FROSINONE

AREA TECNICA – S.U.E./URBANISTICA

UBICAZIONE: 07 VIA E. DE NICOLA < VIA DONIZZETTI
TIPOLOGIA IMPIANTO: TRANSENNA TIPO SANT'ANDREA (FOTO RIF. 7)
QUANTITA' : NR. 8
STATO DEGLI IMPIANTI: NR. 8 IDONEI



UBICAZIONE: 08 VIA E. DE NICOLA < VIA DONIZZETTI
TIPOLOGIA IMPIANTO: TRANSENNA TIPO SANT'ANDREA (FOTO RIF. 8)
QUANTITA' : NR.
STATO DEGLI IMPIANTI: NR. 7 IDONEI





COMUNE DI CASSINO

PROVINCIA DI FROSINONE

AREA TECNICA – S.U.E./URBANISTICA

UBICAZIONE: 09 VIA E. DE NICOLA < VIA MARCONI
TIPOLOGIA IMPIANTO: TRANSENNA TIPO SANT'ANDREA (FOTO RIF. 9)
QUANTITA' : NR. 5
STATO DEGLI IMPIANTI: NR. 5 IDONEI



UBICAZIONE: 10 VIA E. DE NICOLA < VIA MARCONI
TIPOLOGIA IMPIANTO: TRANSENNA TIPO SANT'ANDREA (FOTO RIF. 10)
QUANTITA' : NR. 3
STATO DEGLI IMPIANTI: NR. 3 IDONEI





COMUNE DI CASSINO

PROVINCIA DI FROSINONE

AREA TECNICA – S.U.E./URBANISTICA

UBICAZIONE: 11 VIA RICCARDO DA SAN GERMANO 1
TIPOLOGIA IMPIANTO: TRANSENNA TIPO SANT'ANDREA (FOTO RIF. 11)
QUANTITA' : NR. 13
STATO DEGLI IMPIANTI: NR. 13 IDONEI



UBICAZIONE: 12 VIA RICCARDO DA SAN GERMANO 1
TIPOLOGIA IMPIANTO: TRANSENNA TIPO SANT'ANDREA (FOTO RIF. 12)
QUANTITA' : NR. 3
STATO DEGLI IMPIANTI: NR. 3 IDONEI





COMUNE DI CASSINO

PROVINCIA DI FROSINONE

AREA TECNICA – S.U.E./URBANISTICA

UBICAZIONE: 13 VIA G. VERDI < C.SO REPUBBLICA
TIPOLOGIA IMPIANTO: TRANSENNA TIPO SANT'ANDREA (FOTO RIF. 13)
QUANTITA' : NR. 3
STATO DEGLI IMPIANTI: NR. 3 IDONEI



UBICAZIONE: 14 VIA XX SETTEMBRE
TIPOLOGIA IMPIANTO: TRANSENNA TIPO SANT'ANDREA (FOTO RIF. 14)
QUANTITA' : NR. 7
STATO DEGLI IMPIANTI: NR. 7 IDONEI

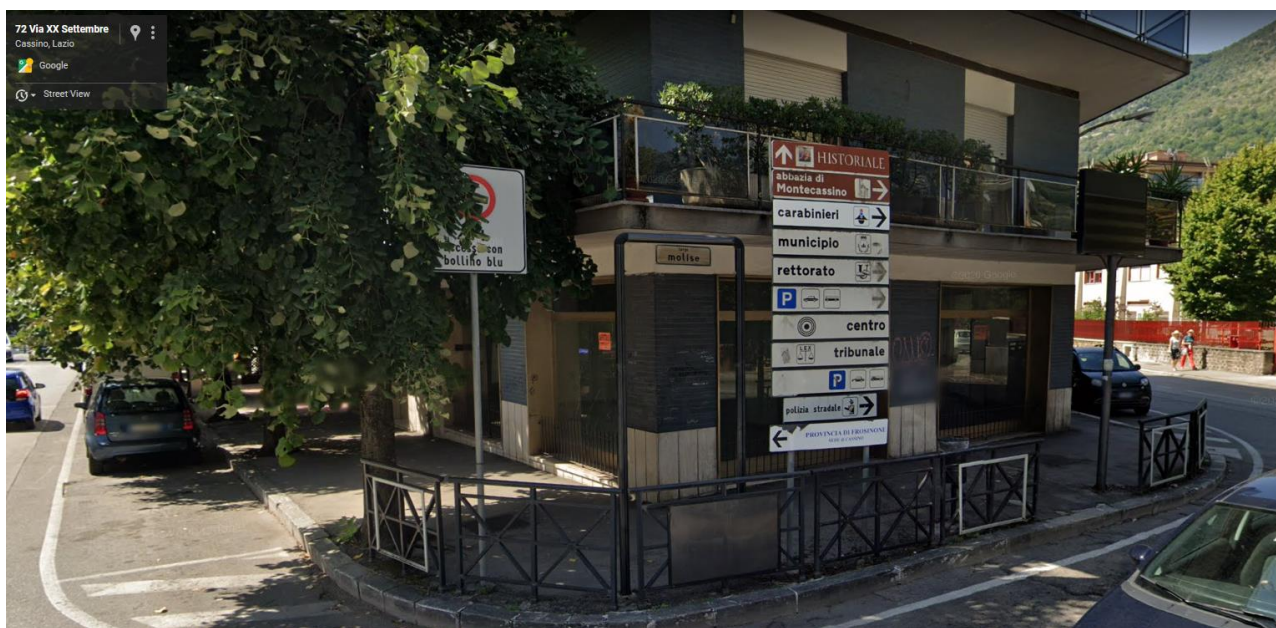



COMUNE DI CASSINO

PROVINCIA DI FROSINONE

AREA TECNICA – S.U.E./URBANISTICA

UBICAZIONE: 15 VIA ABBRUZZI < LARGO MOLISE

TIPOLOGIA IMPIANTO: TRANSENNA TIPO SANT'ANDREA (FOTO RIF. 15)

QUANTITA' : NR. 7

STATO DEGLI IMPIANTI: NR. 7 IDONEI



UBICAZIONE: 16 VIA ABBRUZZI < LARGO MOLISE

TIPOLOGIA IMPIANTO: TRANSENNA TIPO SANT'ANDREA (FOTO RIF. 16)

QUANTITA' : NR. 2

STATO DEGLI IMPIANTI: NR. 2 IDONEI





COMUNE DI CASSINO

PROVINCIA DI FROSINONE

AREA TECNICA – S.U.E./URBANISTICA

UBICAZIONE: 17 VAI DEL FORO

TIPOLOGIA IMPIANTO: TRANSENNA TIPO SANT'ANDREA (FOTO RIF. 17)

QUANTITA' : NR. 1

STATO DEGLI IMPIANTI: NR. 1 IDONEI



UBICAZIONE: 18 VAI G. DI BIASIO < VIA GARI

TIPOLOGIA IMPIANTO: TRANSENNA TIPO SANT'ANDREA (FOTO RIF. 18)

QUANTITA' : NR. 8

STATO DEGLI IMPIANTI: NR. 8 IDONEI





COMUNE DI CASSINO

PROVINCIA DI FROSINONE

AREA TECNICA – S.U.E./URBANISTICA

UBICAZIONE: 19 VAI G. DI BIASIO

TIPOLOGIA IMPIANTO: TRANSENNA TIPO SANT'ANDREA (FOTO RIF. 19)

QUANTITA' : NR. 5

STATO DEGLI IMPIANTI: NR. 5 IDONEI



UBICAZIONE: 20 VAI G. DI BIASIO LATO PARCH. UNIVERSITA'

TIPOLOGIA IMPIANTO: TRANSENNA TIPO SANT'ANDREA (FOTO RIF. 20)

QUANTITA' : NR. 7

STATO DEGLI IMPIANTI: NR. 7 IDONEI





COMUNE DI CASSINO

PROVINCIA DI FROSINONE

AREA TECNICA – S.U.E./URBANISTICA

UBICAZIONE: 21 LARGO DANTE

TIPOLOGIA IMPIANTO: TRANSENNA TIPO SANT'ANDREA (FOTO RIF. 21)

QUANTITA' : NR. 5

STATO DEGLI IMPIANTI: NR. 5 IDONEI



UBICAZIONE: 22 LARGO DANTE < VIA LEOPARDI

TIPOLOGIA IMPIANTO: TRANSENNA TIPO SANT'ANDREA (FOTO RIF. 22)

QUANTITA' : NR. 5

STATO DEGLI IMPIANTI: NR. 5 IDONEI





COMUNE DI CASSINO

PROVINCIA DI FROSINONE

AREA TECNICA – S.U.E./URBANISTICA

UBICAZIONE: 23 LARGO DANTE

TIPOLOGIA IMPIANTO: TRANSENNA TIPO SANT'ANDREA (FOTO RIF. 23)

QUANTITA' : NR. 4

STATO DEGLI IMPIANTI: NR. 4 IDONEI



UBICAZIONE: 24 VIA GARIGLIANO < VIA BELLINI

TIPOLOGIA IMPIANTO: TRANSENNA TIPO SANT'ANDREA (FOTO RIF. 24)

QUANTITA' : NR. 3

STATO DEGLI IMPIANTI: NR. 3 IDONEI





COMUNE DI CASSINO

PROVINCIA DI FROSINONE

AREA TECNICA – S.U.E./URBANISTICA

UBICAZIONE: 25 PIAZZA DIAZ

TIPOLOGIA IMPIANTO: TRANSENNA TIPO SANT'ANDREA (FOTO RIF. 25)

QUANTITA' : NR. 3

STATO DEGLI IMPIANTI: NR. 3 IDONEI





COMUNE DI CASSINO

PROVINCIA DI FROSINONE

AREA TECNICA – S.U.E./URBANISTICA

OROLOGI

UBICAZIONE: 26 PIAZZA GREEN-VIA VERDI

TIPOLOGIA IMPIANTO: OROLOGIO (FOTO RIF. 1)

QUANTITA' : NR. 1

STATO DEGLI IMPIANTI: NR. 1 IDONEI



UBICAZIONE: 27 PIAZZA SAN GIOVANNI

TIPOLOGIA IMPIANTO: OROLOGIO (FOTO RIF. 2)

QUANTITA' : NR. 1

STATO DEGLI IMPIANTI: PANNELLO CENTRALE DA INSTALLARE

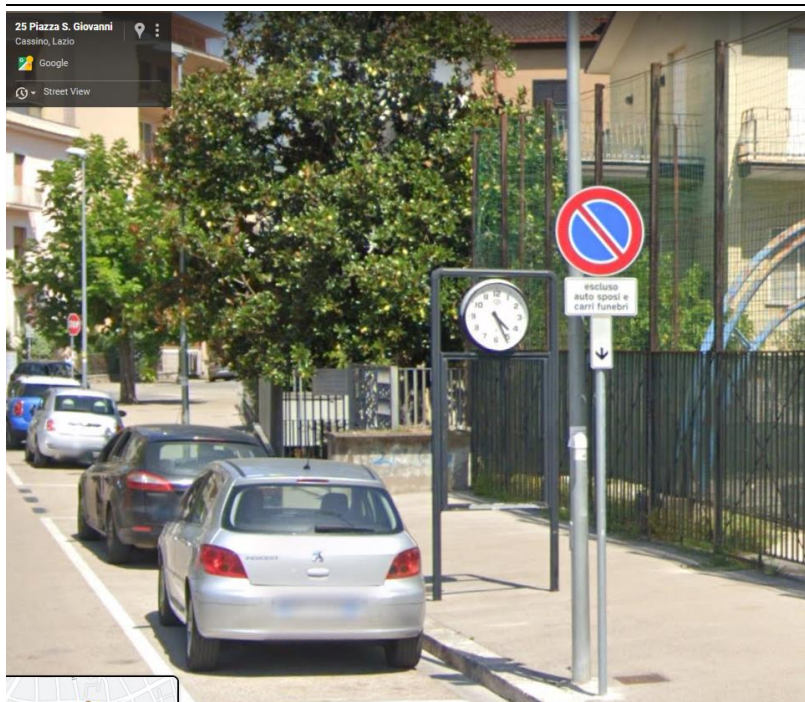



COMUNE DI CASSINO

PROVINCIA DI FROSINONE

AREA TECNICA – S.U.E./URBANISTICA

UBICAZIONE: 28 PIAZZA DE GASPERI

TIPOLOGIA IMPIANTO: OROLOGIO (FOTO RIF. 3)

QUANTITA' : NR. 1

STATO DEGLI IMPIANTI: NR. 1 IDONEO

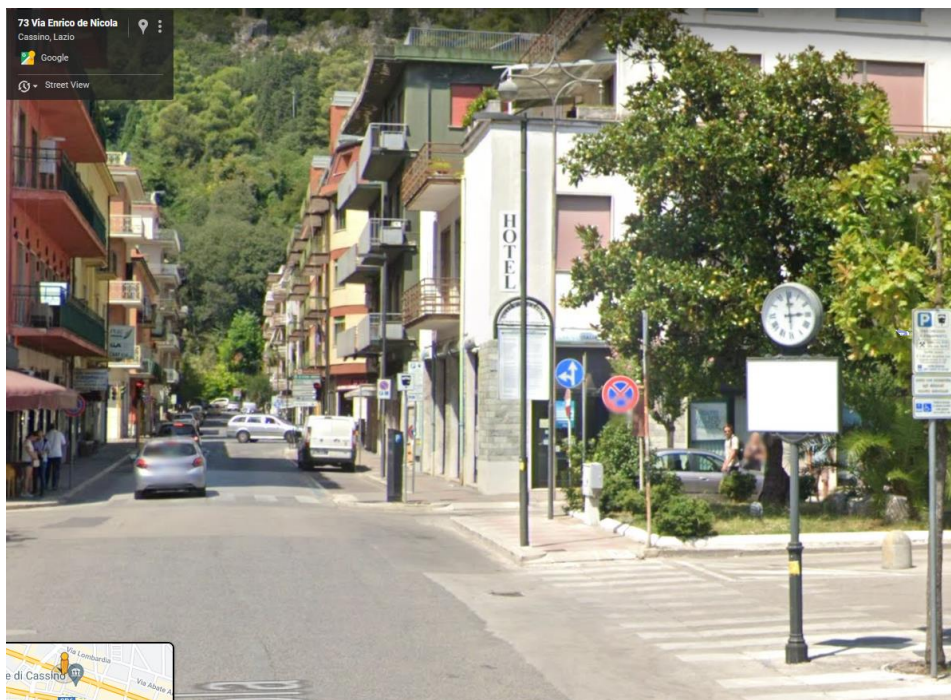

UBICAZIONE: 29 C.SO REPUBBLICA

TIPOLOGIA IMPIANTO: OROLOGIO (FOTO RIF. 4)

QUANTITA' : NR. 1

STATO DEGLI IMPIANTI: NR. 1 IDONEO

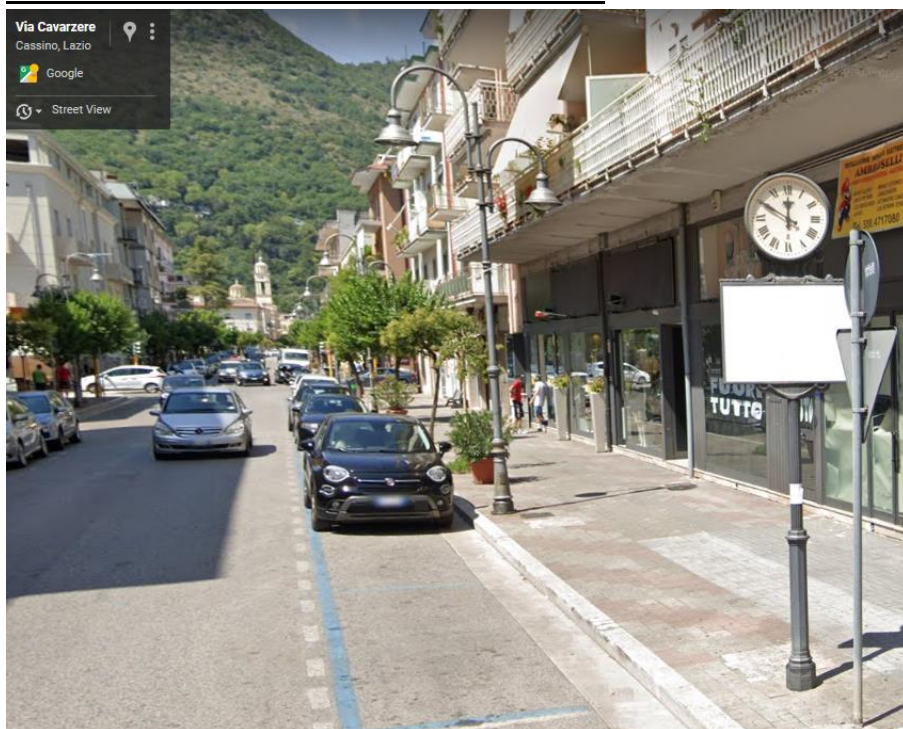



COMUNE DI CASSINO

PROVINCIA DI FROSINONE

AREA TECNICA – S.U.E./URBANISTICA

UBICAZIONE: 30 C.SO REPUB < VIA MARCONI (RIF. GOOGLE MAPS)

TIPOLOGIA IMPIANTO: OROLOGIO (FOTO RIF. 5)

QUANTITA' : NR. 1

STATO DEGLI IMPIANTI: NR. 1 IDONEO



UBICAZIONE: 31 C.SO REPUB < PIAZZA DIAZ

TIPOLOGIA IMPIANTO: OROLOGIO (FOTO RIF. 6)

QUANTITA' : NR. 1

STATO DEGLI IMPIANTI: NR. 1 IDONEO

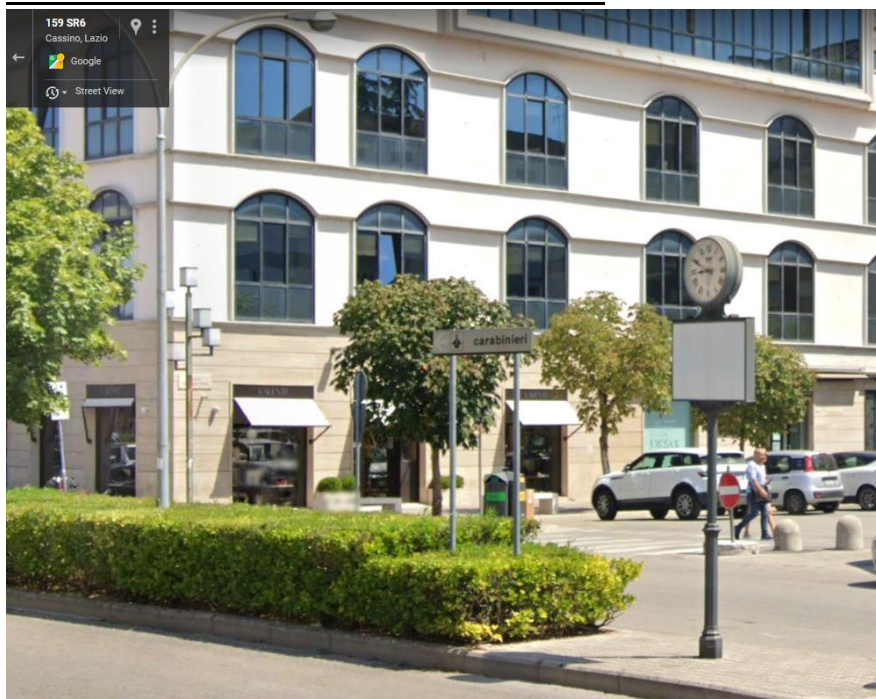



COMUNE DI CASSINO

PROVINCIA DI FROSINONE

AREA TECNICA – S.U.E./URBANISTICA

UBICAZIONE: 32 VIA VERDI – VIA LEOPARDI

TIPOLOGIA IMPIANTO: OROLOGIO (FOTO RIF. 7)

QUANTITA' : NR. 1

STATO DEGLI IMPIANTI: NR. 1 IDONEO

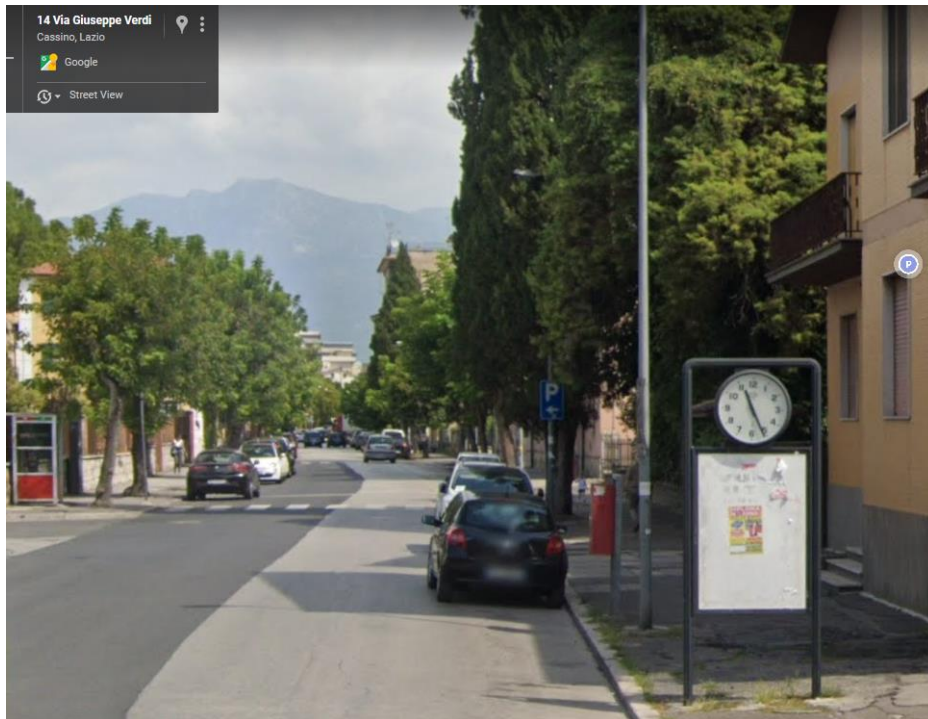

UBICAZIONE: 33 VIA VERDI – VIA LEOPARDI

TIPOLOGIA IMPIANTO: OROLOGIO (FOTO RIF. 8)

QUANTITA' : NR. 1

STATO DEGLI IMPIANTI: NR. 1 IDONEO





COMUNE DI CASSINO

PROVINCIA DI FROSINONE

AREA TECNICA – S.U.E./URBANISTICA

UBICAZIONE: 34 VIA E. DE NICOLA < VIA FALAISE

TIPOLOGIA IMPIANTO: OROLOGIO (FOTO RIF. 15)

QUANTITA' : NR. 1

STATO DEGLI IMPIANTI: NR. 1 IDONEO



UBICAZIONE: 35 C.SO TRIESTE LOC SANT'ANGELO

TIPOLOGIA IMPIANTO: OROLOGIO (FOTO RIF. 9)

QUANTITA' : NR. 1

STATO DEGLI IMPIANTI: NR. 1 IDONEO





COMUNE DI CASSINO

PROVINCIA DI FROSINONE

AREA TECNICA – S.U.E./URBANISTICA

UBICAZIONE: 36 LARGO DANTE

TIPOLOGIA IMPIANTO: OROLOGIO (FOTO RIF. 10)

QUANTITA' : NR. 1

STATO DEGLI IMPIANTI: NR. 1 IDONEO



UBICAZIONE: 37 VIA D'ANNUNZIO < VIA PASCOLI

TIPOLOGIA IMPIANTO: OROLOGIO (FOTO RIF. 11)

QUANTITA' : NR. 1

STATO DEGLI IMPIANTI: NR. 1 PANNELLO DANNEGGIATO





COMUNE DI CASSINO

PROVINCIA DI FROSINONE

AREA TECNICA – S.U.E./URBANISTICA

UBICAZIONE: 38 PIAZZA GARIBALDI

TIPOLOGIA IMPIANTO: OROLOGIO (FOTO RIF. 12)

QUANTITA' : NR. 1

STATO DEGLI IMPIANTI: NR. 1 IDONEO

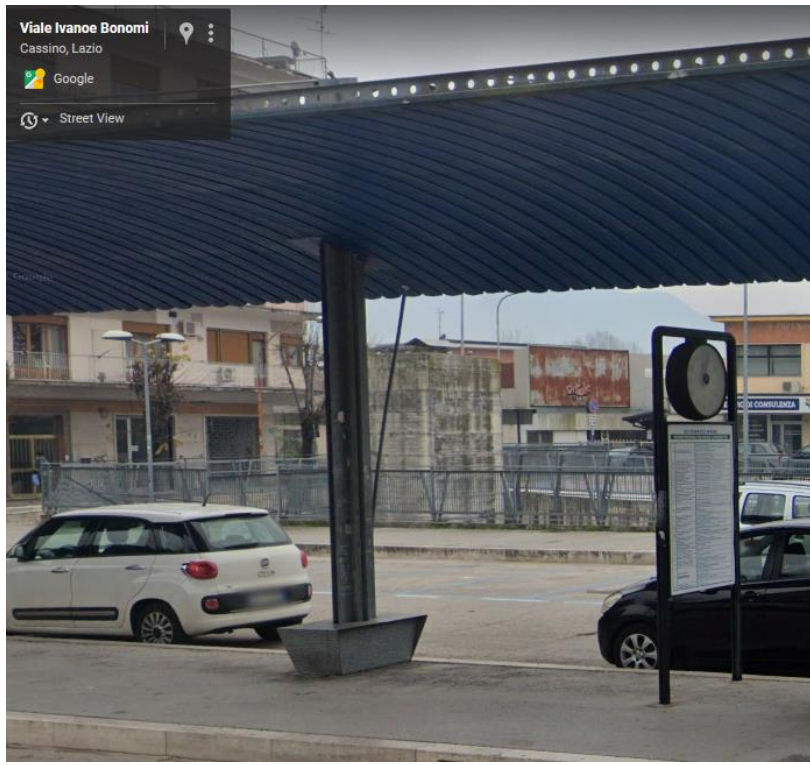

UBICAZIONE: 39 PIAZZA RESTAGNO

TIPOLOGIA IMPIANTO: OROLOGIO (FOTO RIF. 13)

QUANTITA' : NR. 1

STATO DEGLI IMPIANTI: NR. 1 IDONEO





COMUNE DI CASSINO

PROVINCIA DI FROSINONE

AREA TECNICA – S.U.E./URBANISTICA

UBICAZIONE: 40 LOC. CAIRA C.SO S. BASILIO-V. OTTORINO FOCO (RIF. GOOGLE MAPS 38)

TIPOLOGIA IMPIANTO: OROLOGIO (FOTO RIF. 14)

QUANTITA' : NR. 1

STATO DEGLI IMPIANTI: NR. 1 IDONEO





COMUNE DI CASSINO

PROVINCIA DI FROSINONE

AREA TECNICA – S.U.E./URBANISTICA

PENSILINE

UBICAZIONE: 41 VIA CASILINA ING. EX OSPEDALE

TIPOLOGIA IMPIANTO: PENSILINA (FOTO RIF. 01)

QUANTITA' : NR. 1

STATO DEGLI IMPIANTI: NR. 1 IDONEO



UBICAZIONE: 42 VIA SANT'ANGELO

TIPOLOGIA IMPIANTO: PENSILINA (FOTO RIF. 02)

QUANTITA' : NR. 1

STATO DEGLI IMPIANTI: NR. 1 IDONEO

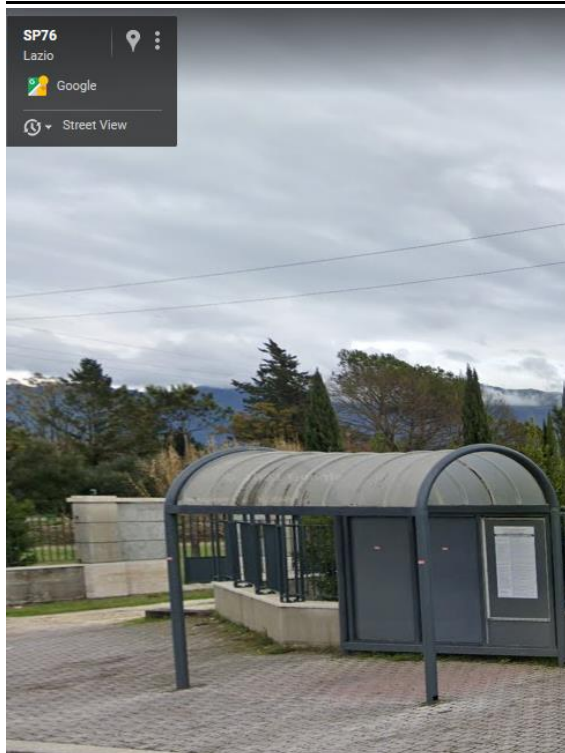



COMUNE DI CASSINO

PROVINCIA DI FROSINONE

AREA TECNICA – S.U.E./URBANISTICA

UBICAZIONE: 43 VIA SANT'ANGELO FACOLTA' GIURISPR.

TIPOLOGIA IMPIANTO: PENSILINA (FOTO RIF. 03)

QUANTITA' : NR. 1

STATO DEGLI IMPIANTI: NR. 1 IDONEO



UBICAZIONE: 1 44 C.SO REPUBBLICA

TIPOLOGIA IMPIANTO: PENSILINA (FOTO RIF. 04)

QUANTITA' : NR. 1

STATO DEGLI IMPIANTI: NR. 1 IDONEO





COMUNE DI CASSINO

PROVINCIA DI FROSINONE

AREA TECNICA – S.U.E./URBANISTICA

UBICAZIONE: 45 VIA DI BIASIO SALITA MONTECASSINO

TIPOLOGIA IMPIANTO: PENSILINA (FOTO RIF. 05)

QUANTITA' : NR. 1

STATO DEGLI IMPIANTI: NR. 1 IDONEO



UBICAZIONE: 46 - 47 ROTATORIA VIA VOLTURNO VIA GARIGLIANO

TIPOLOGIA IMPIANTO: PENSILINA (FOTO RIF. 06)

QUANTITA' : NR. 2

STATO DEGLI IMPIANTI: NR. 2 IDONEI





COMUNE DI CASSINO

PROVINCIA DI FROSINONE

AREA TECNICA – S.U.E./URBANISTICA

UBICAZIONE: 48 LOC. SAN BARTOLOMEO VIA ENAUDI ALT CHIESA

TIPOLOGIA IMPIANTO: PENSILINA (FOTO RIF. 07)

QUANTITA' : NR. 1

STATO DEGLI IMPIANTI: NR. 1 IDONEO



UBICAZIONE: 49 VIA VOLTURNO – VIA GARIGLIANO

TIPOLOGIA IMPIANTO: PENSILINA (FOTO RIF. 08)

QUANTITA' : NR. 1

STATO DEGLI IMPIANTI: NR. 1 IDONEO





COMUNE DI CASSINO

PROVINCIA DI FROSINONE

AREA TECNICA – S.U.E./URBANISTICA

UBICAZIONE: 50 PIAZZA GARIBALDI FR STAZIONE FS

TIPOLOGIA IMPIANTO: PENSILINA (FOTO RIF. 09)

QUANTITA' : NR. 1

STATO DEGLI IMPIANTI: NR. 1 IDONEO





COMUNE DI CASSINO

PROVINCIA DI FROSINONE

AREA TECNICA – S.U.E./URBANISTICA

MODULARI BIPALO

UBICAZIONI:

51 VIA S. BARTOLOMEO < VIA SELVOTTA

52 VIA ABRUZZI < LARGO MOLISE

53 VIA E. DE NICOLA < VIA FALAISE

54 VIA CASILINA SUD < VIA S. BARTOLOMEO

55 VIA SFERRACAVALLI - CARCERE

56 VIA S. PASQUALE - VIA PESCAROLA

57 VIA S. PASQUALE < VIA M. DI LORETO

58 VIA ABRUZZI < LARGO MOLISE

59 PIAZZA XIV FEBBRAIO < VIA PAGANO

60 C.SO REPUBBLICA < VIA ARIGNI

61 VIA CASILINA < VIALE EUROPA

62 VIA CASILINA < LGO FIUME

63 VIA CASILINA SUD < VIA S. BARTOLOMEO

64 VIA S. BARTOLOMEO

65 V.LE EUROPA < VIA GARIGLIANO

66 VIALE BONOMI < VIA S. ANGELO

67 VIA CASILINA NORD IMB. 630 AUSONIA

TIPOLOGIA IMPIANTO: MODULARE BIPALO (FOTO RIF. 01)

QUANTITA': NR. 17

STATO DEGLI IMPIANTI: STRUTTURE IDONEE CON PANNELLI MANCATI



COMUNE DI CASSINO (FR) CENSIMENTO IMPIANTI E SPAZI PUBBLICITARI			
	UBICAZIONE	TIPO IMPIANTO	IMPORTO STIMATO PER UTILIZZO E LA GESTIONE DELL'IMPIANTO
1	UB.01 VIA CASILINA SUD / V.LE EUROPA	TRANSENNA S.ANDREA 150	50,00 €
2	UB.01 VIA CASILINA SUD / V.LE EUROPA	TRANSENNA S.ANDREA 150	50,00 €
3	UB.01 VIA CASILINA SUD / V.LE EUROPA	TRANSENNA S.ANDREA 150	50,00 €
4	UB.01 VIA CASILINA SUD / V.LE EUROPA	TRANSENNA S.ANDREA 150	50,00 €
5	UB.01 VIA CASILINA SUD / V.LE EUROPA	TRANSENNA S.ANDREA 150	50,00 €
6	UB.02 VIA CASILINA SUD / V.LE EUROPA	TRANSENNA S.ANDREA 150	50,00 €
7	UB.02 VIA CASILINA SUD / V.LE EUROPA	TRANSENNA S.ANDREA 150	50,00 €
8	UB.02 VIA CASILINA SUD / V.LE EUROPA	TRANSENNA S.ANDREA 150	50,00 €
9	UB.02 VIA CASILINA SUD / V.LE EUROPA	TRANSENNA S.ANDREA 150	50,00 €
10	UB.02 VIA CASILINA SUD / V.LE EUROPA	TRANSENNA S.ANDREA 150	50,00 €
11	UB.02 VIA CASILINA SUD / V.LE EUROPA	TRANSENNA S.ANDREA 150	50,00 €
12	UB.02 VIA CASILINA SUD / V.LE EUROPA	TRANSENNA S.ANDREA 150	50,00 €
13	UB.02 VIA CASILINA SUD / V.LE EUROPA	TRANSENNA S.ANDREA 150	50,00 €
14	UB.03 VIA CASILINA SUD / V.LE EUROPA	TRANSENNA S.ANDREA 150	50,00 €
15	UB.03 VIA CASILINA SUD / V.LE EUROPA	TRANSENNA S.ANDREA 150	50,00 €
16	UB.03 VIA CASILINA SUD / V.LE EUROPA	TRANSENNA S.ANDREA 150	50,00 €
17	UB.03 VIA CASILINA SUD / V.LE EUROPA	TRANSENNA S.ANDREA 150	50,00 €
18	UB.04 VIA E. DE NICOLA<VIA PASCOLI	TRANSENNA S.ANDREA 150	50,00 €
19	UB.04 VIA E. DE NICOLA<VIA PASCOLI	TRANSENNA S.ANDREA 150	50,00 €
20	UB.04 VIA E. DE NICOLA<VIA PASCOLI	TRANSENNA S.ANDREA 150	50,00 €
21	UB.05 VIA E. DE NICOLA<VIA FALAISE	TRANSENNA S.ANDREA 150	50,00 €
22	UB.05 VIA E. DE NICOLA<VIA FALAISE	TRANSENNA S.ANDREA 150	50,00 €
23	UB.05 VIA E. DE NICOLA<VIA FALAISE	TRANSENNA S.ANDREA 150	50,00 €
24	UB.05 VIA E. DE NICOLA<VIA FALAISE	TRANSENNA S.ANDREA 150	50,00 €
25	UB.05 VIA E. DE NICOLA<VIA FALAISE	TRANSENNA S.ANDREA 150	50,00 €
26	UB.05 VIA E. DE NICOLA<VIA FALAISE	TRANSENNA S.ANDREA 150	50,00 €
27	UB.05 VIA E. DE NICOLA<VIA FALAISE	TRANSENNA S.ANDREA 150	50,00 €
28	UB.06 VIA E. DE NICOLA<VIA PASCOLI	TRANSENNA S.ANDREA 150	50,00 €
29	UB.06 VIA E. DE NICOLA<VIA PASCOLI	TRANSENNA S.ANDREA 150	50,00 €
30	UB.06 VIA E. DE NICOLA<VIA PASCOLI	TRANSENNA S.ANDREA 150	50,00 €
31	UB.07 VIA DE NICOLA / VIA DONIZETTI	TRANSENNA S.ANDREA 150	50,00 €
32	UB.07 VIA DE NICOLA / VIA DONIZETTI	TRANSENNA S.ANDREA 150	50,00 €
33	UB.07 VIA DE NICOLA / VIA DONIZETTI	TRANSENNA S.ANDREA 150	50,00 €
34	UB.07 VIA DE NICOLA / VIA DONIZETTI	TRANSENNA S.ANDREA 150	50,00 €
35	UB.07 VIA DE NICOLA / VIA DONIZETTI	TRANSENNA S.ANDREA 150	50,00 €
36	UB.07 VIA DE NICOLA / VIA DONIZETTI	TRANSENNA S.ANDREA 150	50,00 €
37	UB.07 VIA DE NICOLA / VIA DONIZETTI	TRANSENNA S.ANDREA 150	50,00 €
38	UB.07 VIA DE NICOLA / VIA DONIZETTI	TRANSENNA S.ANDREA 150	50,00 €
39	UB.08 VIA DE NICOLA < VIA MARCONI	TRANSENNA S.ANDREA 150	50,00 €
40	UB.08 VIA DE NICOLA < VIA MARCONI	TRANSENNA S.ANDREA 150	50,00 €
41	UB.08 VIA DE NICOLA < VIA MARCONI	TRANSENNA S.ANDREA 150	50,00 €
42	UB.08 VIA DE NICOLA < VIA MARCONI	TRANSENNA S.ANDREA 150	50,00 €
43	UB.08 VIA DE NICOLA < VIA MARCONI	TRANSENNA S.ANDREA 150	50,00 €
44	UB.08 VIA DE NICOLA < VIA MARCONI	TRANSENNA S.ANDREA 150	50,00 €
45	UB.08 VIA DE NICOLA < VIA MARCONI	TRANSENNA S.ANDREA 150	50,00 €
46	UB.09 VIA DE NICOLA < VIA MARCONI	TRANSENNA S.ANDREA 150	50,00 €
47	UB.09 VIA DE NICOLA < VIA MARCONI	TRANSENNA S.ANDREA 150	50,00 €
48	UB.09 VIA DE NICOLA < VIA MARCONI	TRANSENNA S.ANDREA 150	50,00 €
49	UB.09 VIA DE NICOLA < VIA MARCONI	TRANSENNA S.ANDREA 150	50,00 €
50	UB.09 VIA DE NICOLA < VIA MARCONI	TRANSENNA S.ANDREA 150	50,00 €
51	UB.10 VIA DE NICOLA < VIA MARCONI	TRANSENNA S.ANDREA 150	50,00 €
52	UB.10 VIA DE NICOLA < VIA MARCONI	TRANSENNA S.ANDREA 150	50,00 €
53	UB.10 VIA DE NICOLA < VIA MARCONI	TRANSENNA S.ANDREA 150	50,00 €
54	UB.11 VIA RICCARDO DA SAN GERMANO	TRANSENNA S.ANDREA 150	50,00 €
55	UB.11 VIA RICCARDO DA SAN GERMANO	TRANSENNA S.ANDREA 150	50,00 €
56	UB.11 VIA RICCARDO DA SAN GERMANO	TRANSENNA S.ANDREA 150	50,00 €
57	UB.11 VIA RICCARDO DA SAN GERMANO	TRANSENNA S.ANDREA 150	50,00 €

COMUNE DI CASSINO (FR) CENSIMENTO IMPIANTI E SPAZI PUBBLICITARI

	UBICAZIONE	TIPO IMPIANTO	IMPORTO STIMATO PER UTILIZZO E LA GESTIONE DELL'IMPIANTO
58	UB.11 VIA RICCARDO DA SAN GERMANO	TRANSENNA S.ANDREA 150	50,00 €
59	UB.11 VIA RICCARDO DA SAN GERMANO	TRANSENNA S.ANDREA 150	50,00 €
60	UB.11 VIA RICCARDO DA SAN GERMANO	TRANSENNA S.ANDREA 150	50,00 €
61	UB.11 VIA RICCARDO DA SAN GERMANO	TRANSENNA S.ANDREA 150	50,00 €
62	UB.11 VIA RICCARDO DA SAN GERMANO	TRANSENNA S.ANDREA 150	50,00 €
63	UB.11 VIA RICCARDO DA SAN GERMANO	TRANSENNA S.ANDREA 150	50,00 €
64	UB.11 VIA RICCARDO DA SAN GERMANO	TRANSENNA S.ANDREA 150	50,00 €
65	UB.11 VIA RICCARDO DA SAN GERMANO	TRANSENNA S.ANDREA 150	50,00 €
66	UB.11 VIA RICCARDO DA SAN GERMANO	TRANSENNA S.ANDREA 150	50,00 €
67	UB.12 VIA RICCARDO DA SAN GERMANO	TRANSENNA S.ANDREA	50,00 €
68	UB.12 VIA RICCARDO DA SAN GERMANO	TRANSENNA S.ANDREA	50,00 €
69	UB.12 VIA RICCARDO DA SAN GERMANO	TRANSENNA S.ANDREA	50,00 €
70	UB.13 VIA VERDI < V.LE REPUBBLICA	TRANSENNA S.ANDREA 150	50,00 €
71	UB.13 VIA VERDI < V.LE REPUBBLICA	TRANSENNA S.ANDREA 150	50,00 €
72	UB.13 VIA VERDI < V.LE REPUBBLICA	TRANSENNA S.ANDREA 150	50,00 €
73	UB.14 VIA ABRUZZI < LARGO MOLISE	TRANSENNA S.ANDREA 150	50,00 €
74	UB.14 VIA ABRUZZI < LARGO MOLISE	TRANSENNA S.ANDREA 150	50,00 €
75	UB.14 VIA ABRUZZI < LARGO MOLISE	TRANSENNA S.ANDREA 150	50,00 €
76	UB.14 VIA ABRUZZI < LARGO MOLISE	TRANSENNA S.ANDREA 150	50,00 €
77	UB.14 VIA ABRUZZI < LARGO MOLISE	TRANSENNA S.ANDREA 150	50,00 €
78	UB.14 VIA ABRUZZI < LARGO MOLISE	TRANSENNA S.ANDREA 150	50,00 €
79	UB.14 VIA ABRUZZI < LARGO MOLISE	TRANSENNA S.ANDREA 150	50,00 €
80	UB.15 VIA ABRUZZI < LARGO MOLISE	TRANSENNA S.ANDREA 150	50,00 €
81	UB.15 VIA ABRUZZI < LARGO MOLISE	TRANSENNA S.ANDREA 150	50,00 €
82	UB.15 VIA ABRUZZI < LARGO MOLISE	TRANSENNA S.ANDREA 150	50,00 €
83	UB.15 VIA ABRUZZI < LARGO MOLISE	TRANSENNA S.ANDREA 150	50,00 €
84	UB.15 VIA ABRUZZI < LARGO MOLISE	TRANSENNA S.ANDREA 150	50,00 €
85	UB.15 VIA ABRUZZI < LARGO MOLISE	TRANSENNA S.ANDREA 150	50,00 €
86	UB.15 VIA ABRUZZI < LARGO MOLISE	TRANSENNA S.ANDREA 150	50,00 €
87	UB.16 VIA ABRUZZI < LARGO MOLISE	TRANSENNA S.ANDREA 150	50,00 €
88	UB.16 VIA ABRUZZI < LARGO MOLISE	TRANSENNA S.ANDREA 150	50,00 €
89	UB. 17 VIA DEL FORO	TRANSENNA S.ANDREA 150	50,00 €
90	UB.18 VIA DI BIASO < VIA GARI	TRANSENNA S.ANDREA 150	50,00 €
91	UB.18 VIA DI BIASO < VIA GARI	TRANSENNA S.ANDREA 150	50,00 €
92	UB.18 VIA DI BIASO < VIA GARI	TRANSENNA S.ANDREA 150	50,00 €
93	UB.18 VIA DI BIASO < VIA GARI	TRANSENNA S.ANDREA 150	50,00 €
94	UB.18 VIA DI BIASO < VIA GARI	TRANSENNA S.ANDREA 150	50,00 €
95	UB.18 VIA DI BIASO < VIA GARI	TRANSENNA S.ANDREA 150	50,00 €
96	UB.18 VIA DI BIASO < VIA GARI	TRANSENNA S.ANDREA 150	50,00 €
97	UB.18 VIA DI BIASO < VIA GARI	TRANSENNA S.ANDREA 150	50,00 €
98	UB.19 VIA DI BIASO < VIA GARI	TRANSENNA S.ANDREA 150	50,00 €
99	UB.19 VIA DI BIASO < VIA GARI	TRANSENNA S.ANDREA 150	50,00 €
100	UB.19 VIA DI BIASO < VIA GARI	TRANSENNA S.ANDREA 150	50,00 €
101	UB.19 VIA DI BIASO < VIA GARI	TRANSENNA S.ANDREA 150	50,00 €
102	UB.19 VIA DI BIASO < VIA GARI	TRANSENNA S.ANDREA 150	50,00 €
103	UB.20 VIA DI BIASO LATO PARCHEG. UNIVERSITA'	TRANSENNA S.ANDREA 150	50,00 €
104	UB.20 VIA DI BIASO LATO PARCHEG. UNIVERSITA'	TRANSENNA S.ANDREA 150	50,00 €
1005	UB.20 VIA DI BIASO LATO PARCHEG. UNIVERSITA'	TRANSENNA S.ANDREA 150	50,00 €
106	UB.20 VIA DI BIASO LATO PARCHEG. UNIVERSITA'	TRANSENNA S.ANDREA 150	50,00 €
107	UB.20 VIA DI BIASO LATO PARCHEG. UNIVERSITA'	TRANSENNA S.ANDREA 150	50,00 €
108	UB.20 VIA DI BIASO LATO PARCHEG. UNIVERSITA'	TRANSENNA S.ANDREA 150	50,00 €
109	UB.20 VIA DI BIASO LATO PARCHEG. UNIVERSITA'	TRANSENNA S.ANDREA 150	50,00 €
110	UB.21 L.GO DANTE < VIA D'ANNUNZIO	TRANSENNA S.ANDREA 150	50,00 €
111	UB.21 L.GO DANTE < VIA D'ANNUNZIO	TRANSENNA S.ANDREA 150	50,00 €
112	UB.21 L.GO DANTE < VIA D'ANNUNZIO	TRANSENNA S.ANDREA 150	50,00 €
113	UB.21 L.GO DANTE < VIA D'ANNUNZIO	TRANSENNA S.ANDREA 150	50,00 €
114	UB.21 L.GO DANTE < VIA D'ANNUNZIO	TRANSENNA S.ANDREA 150	50,00 €
115	UB.22 LARGO DANTE < VIA LEOPARDI	TRANSENNA S.ANDREA 150	50,00 €

COMUNE DI CASSINO (FR) CENSIMENTO IMPIANTI E SPAZI PUBBLICITARI

	UBICAZIONE	TIPO IMPIANTO	IMPORTO STIMATO PER UTILIZZO E LA GESTIONE DELL'IMPIANTO
116	UB.22 LARGO DANTE < VIA LEOPARDI	TRANSENNA S.ANDREA 150	50,00 €
117	UB.22 LARGO DANTE < VIA LEOPARDI	TRANSENNA S.ANDREA 150	50,00 €
118	UB.22 LARGO DANTE < VIA LEOPARDI	TRANSENNA S.ANDREA 150	50,00 €
119	UB.22 LARGO DANTE < VIA LEOPARDI	TRANSENNA S.ANDREA 150	50,00 €
120	UB.23 L.GO DANTE < VIA D'ANNUNZIO	TRANSENNA S.ANDREA 150	50,00 €
121	UB.23 L.GO DANTE < VIA D'ANNUNZIO	TRANSENNA S.ANDREA 150	50,00 €
122	UB.23 L.GO DANTE < VIA D'ANNUNZIO	TRANSENNA S.ANDREA 150	50,00 €
123	UB.23 L.GO DANTE < VIA D'ANNUNZIO	TRANSENNA S.ANDREA 150	50,00 €
124	UB.24 VIA GARIGLIANO < VIA BELLINI	TRANSENNA S.ANDREA 150	50,00 €
125	UB.24 VIA GARIGLIANO < VIA BELLINI	TRANSENNA S.ANDREA 150	50,00 €
126	UB.24 VIA GARIGLIANO < VIA BELLINI	TRANSENNA S.ANDREA 150	50,00 €
127	UB.25 PIAZZA DIAZ < C.SO REPUBBLICA	TRANSENNA S.ANDREA 150	50,00 €
128	UB.25 PIAZZA DIAZ < C.SO REPUBBLICA	TRANSENNA S.ANDREA 150	50,00 €
129	UB.25 PIAZZA DIAZ < C.SO REPUBBLICA	TRANSENNA S.ANDREA 150	50,00 €
130	UB. 26 PIAZZA GREEN LATO VIA VERDI	OROLOGIO	120,00 €
131	UB. 27 PZA SAN GIOVANNI LATO CHIESA	OROLOGIO	120,00 €
132	UB.28 PIAZZA DE GASPERI FR. COMUNE	OROLOGIO	60,00 €
133	UB.29 C.SO REPUBBLICA < VIA CAVARZESE	OROLOGIO	60,00 €
134	UB.30 C.SO REPUBBLICA < VIA MARCONI	OROLOGIO	60,00 €
135	UB.31 PIAZZA DIAZ < C.SO REPUBBLICA	OROLOGIO	60,00 €
136	UB.32 VIA VERDI < VIA LEOPARDI	OROLOGIO	120,00 €
137	UB.33 VIA ARIGNI CIV.45	OROLOGIO	60,00 €
138	UB.34 VIA DE NICOLA < VIA FALAISE	OROLOGIO	60,00 €
139	UB.35 C.SO TRIESTE LOC. S.ANGELO	OROLOGIO	120,00 €
140	UB.36 LARGO DANTE ROTATORIA	OROLOGIO	120,00 €
141	UB. 37 VIA G.D'ANNUNZIO < VIA G. PASCOLI	OROLOGIO	120,00 €
142	UB. 38 PIAZZA GARIBALDI FR STAZIONE FS	OROLOGIO	120,00 €
143	UB.39 PIAZZA RESTAGNO	OROLOGIO	120,00 €
144	UB.40 LOC CAIRA V.S BASILIO/V.OTTORINO FOCO	OROLOGIO	60,00 €
145	UB. 41 VIA CASILINA ALT.ING.EX OSPEDALE	PENSILINA FERMATA AUTOBUS	1.200,00 €
146	UB. 42 VIA S.ANGELO (SP.76) FR. ISTITUTO GEOMETRI	PENSILINA FERMATA AUTOBUS	1.200,00 €
147	UB. 43 VIA S.ANGELO FR FACOLTA' GIURISPRUD	PENSILINA FERMATA AUTOBUS	1.200,00 €
148	UB.44 VIALE REPUBBLICA LATO UNIVERSITA'	PENSILINA FERMATA AUTOBUS	1.200,00 €
149	UB.45 VIA DI BIASIO SALITA MONTECASSINO	PENSILINA FERMATA AUTOBUS	1.200,00 €
150	UB. 46 ROTATORIA VIA GARIGLIANO PENSILINA A	PENSILINA FERMATA AUTOBUS	1.200,00 €
151	UB. 47 ROTATORIA VIA GARIGLIANO PENSILINA B	PENSILINA FERMATA AUTOBUS	1.200,00 €
152	UB. 48 LOC. SAN BARTOLOMEO VIA EINAUDI ALT. CHIESA	PENSILINA FERMATA AUTOBUS	1.200,00 €
153	UB.49 VIA VOLTURNO / VIA GARIGLIANO	PENSILINA FERMATA AUTOBUS	1.200,00 €
154	UB. 50 PIAZZA GARIBALDI FR STAZIONE FS	PENSILINA FERMATA AUTOBUS	1.200,00 €
155	UB. 51 VIA S.BARTOLOMEO < VIA SELVOTTA	MODULARE BIPALO IN ALLUMINIO	150,00 €
156	UB. 52 VIA ABRUZZI < LARGO MOLISE	MODULARE BIPALO IN ALLUMINIO	150,00 €
157	UB.53 V.DE NICOLA < VIA FALAISE	MODULARE BIPALO IN ALLUMINIO	150,00 €
158	UB. 54 V.CASILINA SUD < V.S.BARTOLOMEO	MODULARE BIPALO IN ALLUMINIO	150,00 €
159	UB. 55 V.SFERRACAVALLO - CARCERE	MODULARE BIPALO IN ALLUMINIO	150,00 €
160	UB. 56 V.S.PASQUALE - V.PESCAROLA	MODULARE BIPALO IN ALLUMINIO	150,00 €
161	UB. 57 V.S.PASQUALE < VIA M DI LORETO	MODULARE BIPALO IN ALLUMINIO	150,00 €
162	UB. 58 VIA ABRUZZI < L.GO MOLISE	MODULARE BIPALO IN ALLUMINIO	150,00 €
163	UB. 59 P.ZZA XIV FEBBRAIO < VIA PAGANO	MODULARE BIPALO IN ALLUMINIO	150,00 €
164	UB. 60 C.SO REPUBBLICA < VIA ARIGNI	MODULARE BIPALO IN ALLUMINIO	150,00 €
165	UB. 61 VIA CASILINA < VIALE EUROPA	MODULARE BIPALO IN ALLUMINIO	150,00 €
166	UB. 62 VIA CASILINA < LUNGO FIUME	MODULARE BIPALO IN ALLUMINIO	150,00 €
167	UB. 63 VIA CASILINA SUD < VIA S. BARTOLOMEO	MODULARE BIPALO IN ALLUMINIO	150,00 €
168	UB. 64 V.S.BARTOLOMEO	MODULARE BIPALO IN ALLUMINIO	150,00 €
169	UB. 65 V.LE EUROPA < VIA GARIGLIANO	MODULARE BIPALO IN ALLUMINIO	150,00 €
170	UB. 66 VIALE BONOMI < VIA S. ANGELO	MODULARE BIPALO IN ALLUMINIO	150,00 €
171	UB. 67 V. CASILINA NORD IMB. SS.630 AUSONIA	MODULARE BIPALO IN ALLUMINIO	150,00 €

COMUNE DI CASSINO (FR) CENSIMENTO IMPIANTI E SPAZI PUBBLICITARI		
UBICAZIONE	TIPO IMPIANTO	IMPORTO STIMATO PER UTILIZZO E LA GESTIONE DELL'IMPIANTO

VALORE STIMATO	22.380,00 €
----------------	-------------